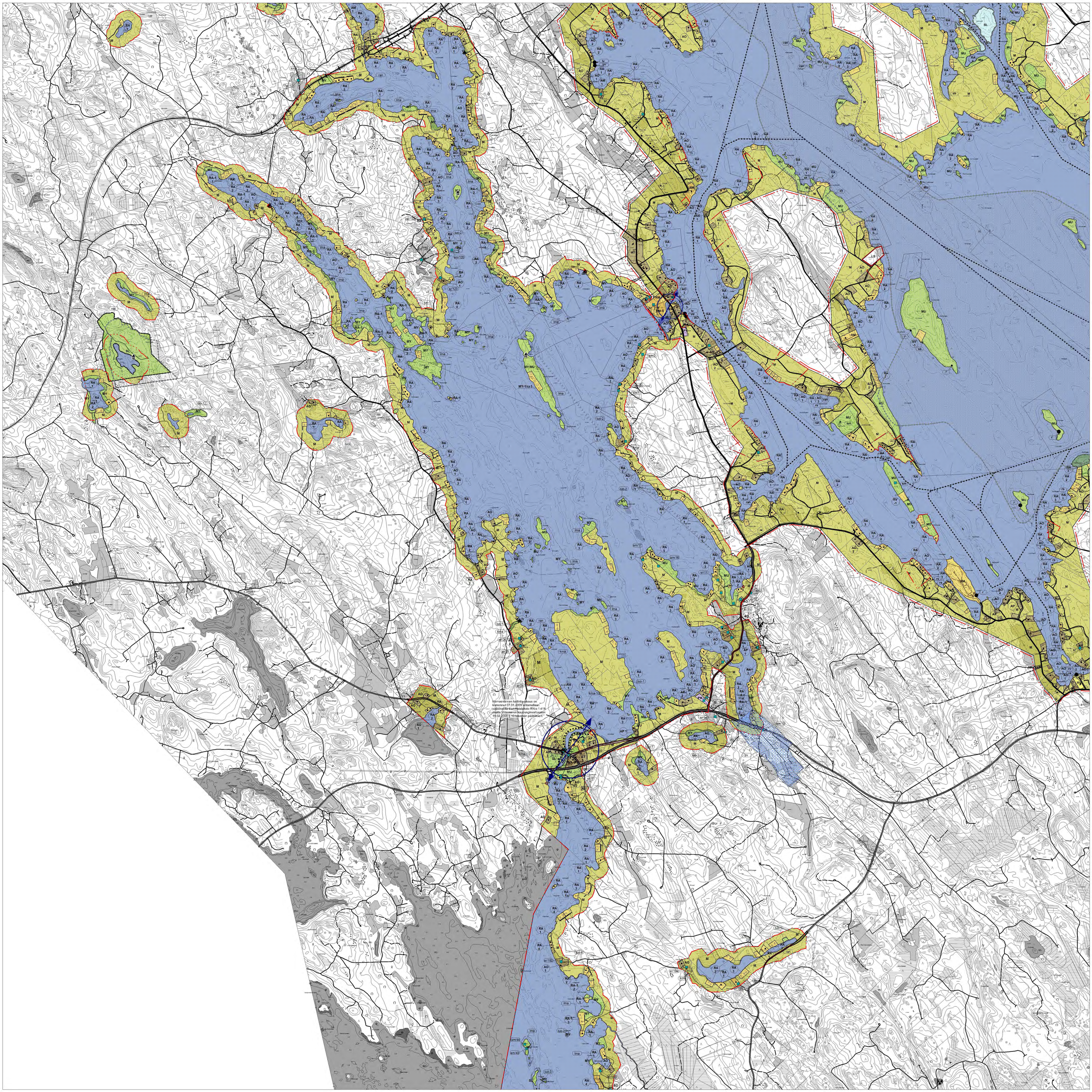
Hämeenkeran halkaisukatos on
kiinnnnut 07.01.2009 ajatamallaan
paikoilleen Iisalmen kaupungin kaupungin
osalla Siitaisenon kaupungin kaupungin
19.02.2008 § 10 lukemaan päätöksen.